

## Accueil

Une vingtaine de bénévoles assure une permanence 24 h/24 h

## Réinsertion

Les membres d'ALERPI, conscients de leur rôle de citoyen et de leur engagement de chrétien, font le choix de se tenir aux côtés de celles et de ceux qui, après leur détention, sont déterminés à repartir d'un bon pied dans l'existence.

Nous croyons, en effet, qu'aucun être humain ne se résume à un acte ;

il a droit au respect dû à toute personne ;

il porte en lui des capacités qu'il s'agit d'éveiller ou de réveiller.

## ALERPI c'est

- une présence permanente de bénévoles 24/24h, 365j/an
- un éducateur spécialisé chargé de l'accompagnement socio-éducatif des résidents
- une écoute, un accompagnement et des conseils à la personne résidente, pour trouver un logement, pour chercher un travail, pour effectuer des démarches administratives...
- un réapprentissage de la vie quotidienne
- un panel d'activités (sport, art et culture, informatique, loisir, cuisine...)
- un accueil de la parenté des personnes hébergées
- un partenariat actif et constructif avec l'administration pénitentiaire et les acteurs du champ médico-social

12 rue Maurice Barrès  
57000 Metz

alerpi.barres@gmail.com

Site internet: [www.alerpi.fr](http://www.alerpi.fr)

# ALERPI



Accueil  
Logement  
Et  
Réinsertion  
de Personnes  
Isolées

Association d'intérêt général  
et d'utilité sociale  
V144.F78.TI Metz  
Affiliée à CARITAS

Tél. : 09 51 40 78 22  
06 33 11 48 71

## Logement

Au centre ville de Metz :  
8 studios meublés en structure communautaire, équipés de coins cuisine et de sanitaires complets

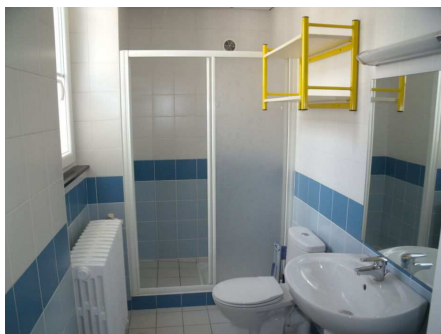
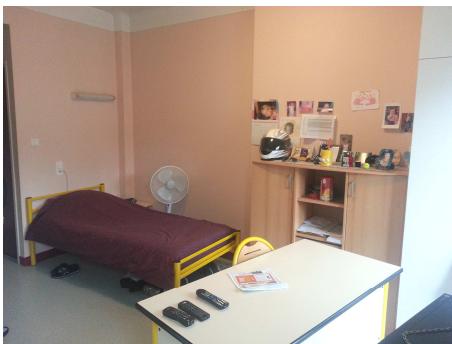

- des salles d'accueil, de réunion, d'activités
- une buanderie
- une cuisine collective
- un accès à l'informatique

# ALERPI

## Accueil Logement Et Réinsertion de Personnes Isolées

L'association propose un hébergement temporaire à des adultes (hommes et femmes) sortant de détention ou bénéficiant d'un aménagement de peine. Ces personnes nous contactent ou nous sont signalées par les travailleurs sociaux, les conseillers pénitentiaires d'insertion et de probation et l'aumônerie de prison.

Sont prioritaires les personnes les plus démunies faisant preuve d'une réelle volonté de réinsertion, quels que soient leur nationalité, leur confession religieuse, leur âge, leur passé.



Si vous portez un intérêt à notre association, faites-nous en part.

Nous avons besoin de vous !

ALERPI fonctionne essentiellement grâce :

- aux dons de particuliers \*
- aux prestations de services de l'administration pénitentiaire
- aux aides de nos différents partenaires : la DISP, l'aumônerie de prison, le CCAS, l'ACSÉ, le Conseil Régional, la Fondation de France, la Quête Diocésaine, le Rotary Club, ...

\* reçu fiscal annuel

